

ALTERAÇÃO DO TRAÇADO DO CAMINHO PÚBLICO, QUE ATRAVESSA A PROPRIEDADE DE ARJEN DE VINK E MIRTE JANNETJE HULDA ENGELSMAN, SITUADA NO LUGAR DENOMINADO DE FATAIA, SINDE, UNIÃO DE FREGUESIAS DE ESPARIZ E SINDE

Edital

Mário de Almeida Loureiro, Presidente da Câmara Municipal de Tábua.

Torna Público que, de acordo com a alínea d) do nº 1 do artigo 112º do Código do Procedimento Administrativo, aprovado pelo Decreto – Lei nº 4/2015 de 07/01, ficam notificados todos os interessados, do pedido apresentado por **Arjen de Vink e Mirte Jannetje Hulda Engelsman**, para **alteração do traçado do caminho público** que atravessa os prédios rústicos de que são proprietários, situados no lugar denominado por **Fataia, Sinde, União das freguesias de Espariz e Sinde, concelho de Tábua.**

Mais se torna público que, **durante o prazo de 15 dias**, a contar da data do presente Edital, poderão todos os interessados, apresentar por escrito, nesta Câmara Municipal, as reclamações ou sugestões que tiverem por convenientes, nos termos dos artigos 121º e 122º do Código do Procedimento Administrativo.

Anexa-se ao presente Edital, Levantamento topográfico com o traçado existente e o proposto.

Para constar se publica o presente Edital e outros de igual teor que vão ser afixados nos locais de costume e na página da internet do município.

Paços do Município de Tábua, aos 06 de julho de 2021

O Presidente da Câmara Municipal,

Mário de Almeida Loureiro



Anexo: Levantamento topográfico

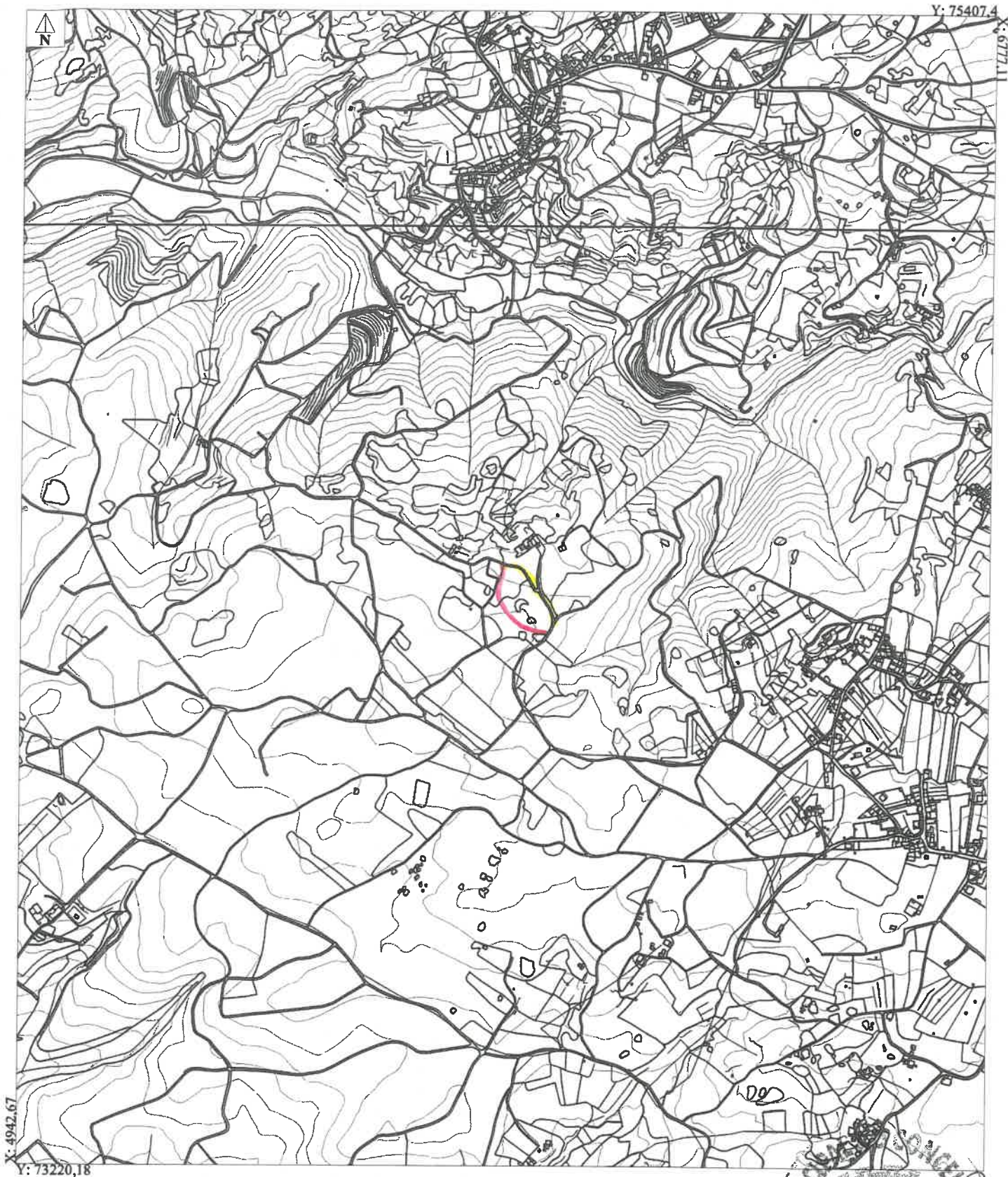

Planta nº
12666

CAMARA MUNICIPAL DE TÁBUA
PLANTA DE LOCALIZAÇÃO
EXTRATO VETORIAL DE CARTOGRAFIA



Nome: MIRTEJANNETJE HULDA ENGELSMAN

Morada:

Local: QUINTA DOS CORGOS

Freguesia: UF ESPARIZ E SINDE

Esc 1:10000

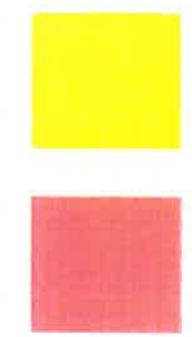
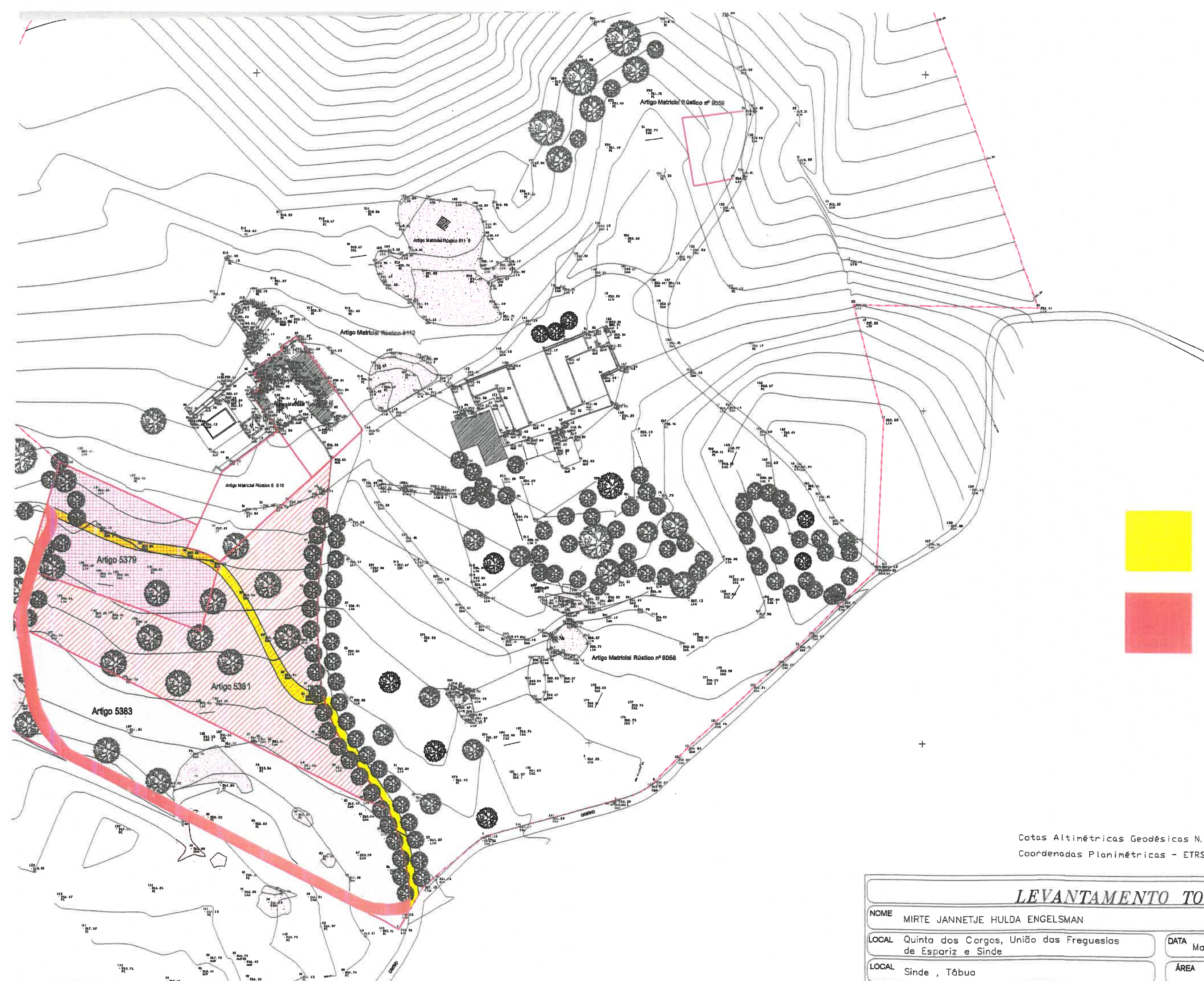

Caminho a Eliminar

Caminho a Executar



Cotas Alimétricas Geodésicas N. G. P. (Nível Médio do Marégrafo de Coordenadas Planimétricas - ETRS89/PT-M06

LEVANTAMENTO TOPOGRÁFICO			
NOME	MIRTE JANNETJE HULDA ENGELSMAN	O TOPOGRAFO	
LOCAL	Quinta dos Corgos, União das Freguesias de Espariz e Sinde	DATA	
		Maio 2021	ESCALA
			1/1000
LOCAL	Sinde , Tábua	ÁREA	2