

# RAMAL DE LIGAÇÃO DOMICILIÁRIO À REDE PÚBLICA DE SANEAMENTO

## REDE DE DRENAGEM DE ÁGUAS RESIDUAIS DE SINDE

### Edital

**Mário de Almeida Loureiro**, Presidente da Câmara Municipal de Tábua, **TORNA PÚBLICO**, que se encontra concluído o Sistema de Drenagem de Águas Residuais de Sinde.

Assim, e para cumprimento do disposto nos Artigos 59.º e 69.º do Decreto-Lei n.º 194/2009, de 20 de agosto, na sua atual redação e Artigos D-2/8.º e D-2/9.º do Código Regulamentar do Município de Tábua, notificam-se os Moradores das localidades abrangidas pelo referido sistema, **para requererem a ligação do ramal domiciliário de saneamento.**

O Requerimento encontram-se disponível no site do Município ([www.cm-tabua.pt](http://www.cm-tabua.pt)) e pode ser entregue presencialmente no Balcão Único do Município de Tábua, no horário 09h00 às 16h00, ou através do correio eletrónico ([balcao.unico@cm-tabua.pt](mailto:balcao.unico@cm-tabua.pt)).

Na impossibilidade de contatar todos os Moradores, publica-se o presente Edital e outros de igual teor, que serão fixados nos lugares públicos do costume e no site do Município ([www.cm-tabua.pt](http://www.cm-tabua.pt)).

Paços do Município de Tábua, 06 de agosto de 2021

O Presidente da Câmara Municipal,

Mário de Almeida Loureiro



## ÁREA DE INTERVENÇÃO

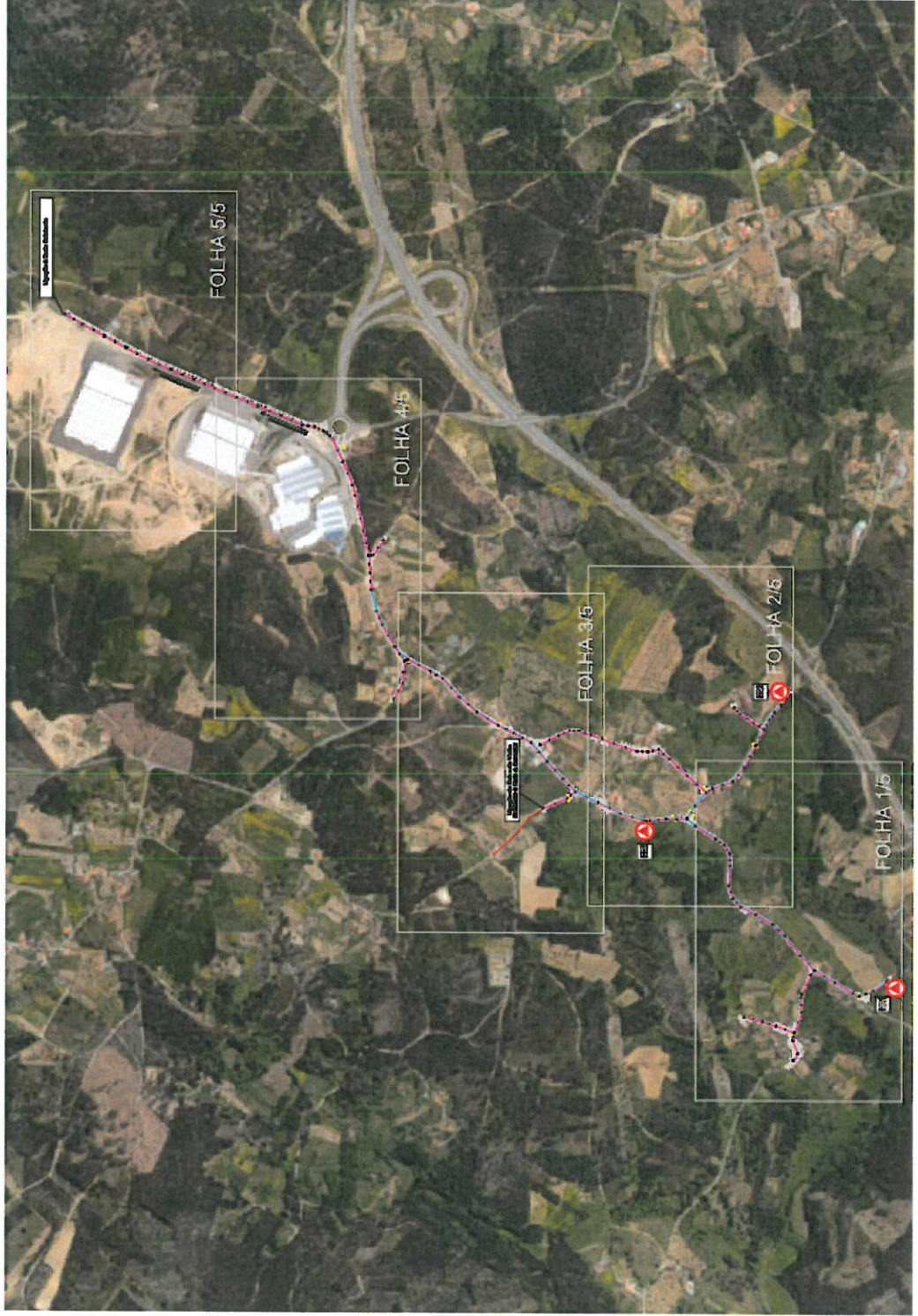

DOSUA	
ENTRADA Nº	SPO _____ SGD _____
DATA	____ - ____ - ____
PROCESSO	_____
O FUNCIONÁRIO	_____
GUIA Nº	____ DATA ____ - ____ - ____

**Exmo. Senhor,**  
**Presidente da Câmara Municipal de Tábua**

Nome \_\_\_\_\_,  
residente em \_\_\_\_\_, freguesia de \_\_\_\_\_,  
concelho de \_\_\_\_\_, Cód. Postal \_\_\_\_\_ - \_\_\_\_\_, Contribuinte Fiscal nº  
\_\_\_\_\_, Bilhete de Identidade/Cartão de Cidadão nº \_\_\_\_\_, de \_\_\_\_ / \_\_\_\_ / \_\_\_\_\_,  
Telefone nº \_\_\_\_\_, e-mail \_\_\_\_\_, vem, na qualidade de

- proprietário  arrendatário  mandatário  usufrutuário  locatário  
 titular do direito de uso e habitação  superficiário  outro

requerer a V. Ex.ª, a ligação ao ramal de esgotos existente no prédio sito na rua / praça  
\_\_\_\_\_, na localidade de  
\_\_\_\_\_, na freguesia de \_\_\_\_\_, deste  
concelho, inscrito na matriz predial urbana sob o artigo \_\_\_\_\_, o qual confronta do norte com  
\_\_\_\_\_, do sul com \_\_\_\_\_, do nascente com  
\_\_\_\_\_ e do poente com \_\_\_\_\_, à respetiva rede  
pública, prédio que se destina a <sup>(1)</sup>\_\_\_\_\_.

Junta os seguintes documentos:

- Caderneta matricial com o nº \_\_\_\_\_ da referida freguesia,  
 Última fatura referente a abastecimento de água,

\_\_\_\_\_  
\_\_\_\_\_

Tábua, \_\_\_\_\_ de \_\_\_\_\_, de \_\_\_\_\_

**Pede Deferimento**, o Requerente \_\_\_\_\_

Verifiquei o(s) documento(s) apresentados (o Funcionário) \_\_\_\_\_ Data \_\_\_\_ / \_\_\_\_ / \_\_\_\_

<sup>1</sup> Habitação. Comércio, Indústria de ..., etc.