

- ① - INTERVENÇÃO 1 - Açude de Porto Pedrinho
- ② - INTERVENÇÃO 2 - Ribeira de Pereira
- ③ - INTERVENÇÃO 3 - Açude da Ronqueira

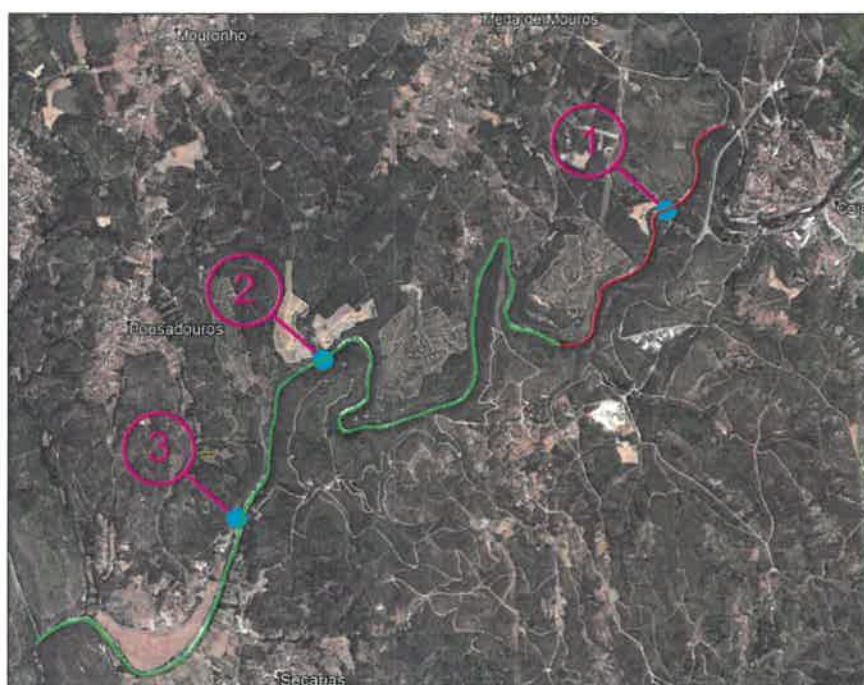

- ZONAS ARDIDAS** - Margens alcantiladas que definem na base o leito do rio. Zonas com risco acentuado de arrastamento de cinzas, algumas lenhas e eventuais deslizamentos de terra superficial.
- ZONAS ISENTAS** - Margens também alcantiladas, onde o incêndio não consumiu a vegetação. Zonas que serão afetadas pelas consequências registadas a montante.
- Comprimento total do rio aproximadamente 113 km
- Área aproximada da bacia hidrográfica 700 km² km

Designação:	INTERVENÇÃO DE REGULARIZAÇÃO FLUVIAL NO RIO ALVA CONCELHO DE TÁBUA			
Local:	CONCELHO DE TÁBUA			
Peça desenhada:	PLANTA GERAL DE INTERVENÇÕES			
PROJETO DE EXECUÇÃO	Topografia	Desenho	Técnico Resp.	Visto
		<i>A. Roque</i>		
		Data:	Escala:	Des. nº
		Março 2018	1/50000	01

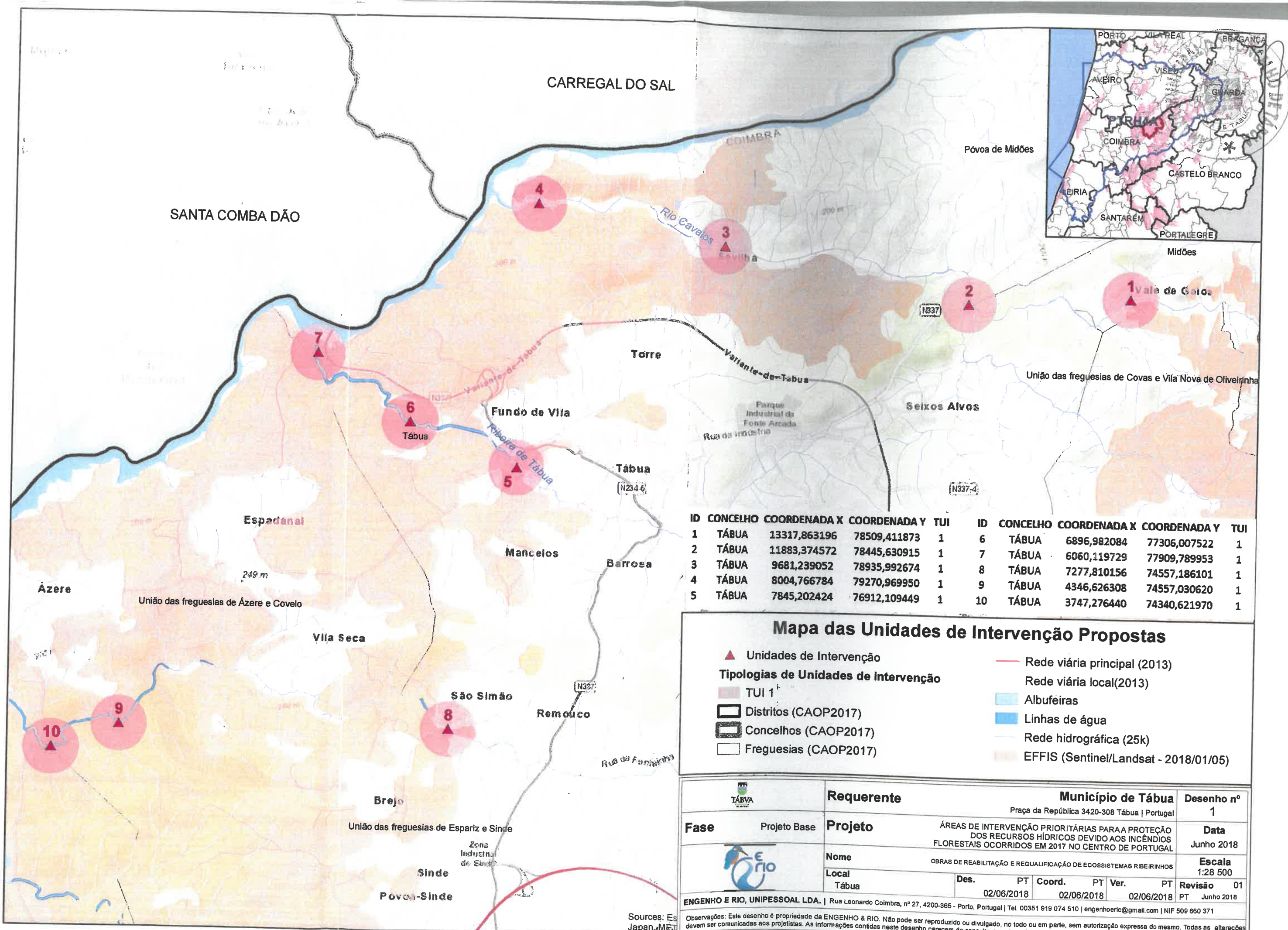

ID	CONCELHO	COORDENADA X	COORDENADA Y	TUI	ID	CONCELHO	COORDENADA X	COORDENADA Y	TUI
1	TÁBUA	13317,863196	78509,411873	1	6	TÁBUA	6896,982084	77306,007522	1
2	TÁBUA	11883,374572	78445,630915	1	7	TÁBUA	6060,119729	77909,789953	1
3	TÁBUA	9681,239052	78935,992674	1	8	TÁBUA	7277,810156	74557,186101	1
4	TÁBUA	8004,766784	79270,969950	1	9	TÁBUA	4346,626308	74557,030620	1
5	TÁBUA	7845,202424	76912,109449	1	10	TÁBUA	3747,276440	74340,621970	1

Mapa das Unidades de Intervenção Propostas

- ▲ Unidades de Intervenção
- Rede viária principal (2013)
- Rede viária local(2013)
- TUI 1
- Albufeiras
- ▭ Distritos (CAOP2017)
- ▭ Concelhos (CAOP2017)
- ▭ Freguesias (CAOP2017)
- Linhas de água
- Rede hidrográfica (25k)
- EFFIS (Sentinel/Landsat - 2018/01/05)

	Requerente	Município de Tábua Praça da República 3420-308 Tábua Portugal	Desenho nº 1
Fase Projeto Base	Projeto	ÁREAS DE INTERVENÇÃO PRIORITÁRIAS PARA A PROTEÇÃO DOS RECURSOS HÍDRICOS DEVIDO AOS INCÊNDIOS FLORESTAIS OCORRIDOS EM 2017 NO CENTRO DE PORTUGAL	
	Nome	OBRAS DE REABILITAÇÃO E REQUALIFICAÇÃO DE ECOSISTEMAS RIBEIRINHOS	
Local Tábua	Des.	PT 02/06/2018	Coord. PT 02/06/2018
	Ver.	PT 02/06/2018	Revisão 01 Junho 2018
ENGENHO E RIO, UNIPESSOAL LDA. Rua Leonardo Coimbra, nº 27, 4200-365 - Porto, Portugal Tel. 00351 919 074 510 engenhoerio@gmail.com NIF 509 660 371 Observações: Este desenho é propriedade da ENGENHO & RIO. Não pode ser reproduzido ou divulgado, no todo ou em parte, sem autorização expressa do mesmo. Todas as alterações devem ser comunicadas aos projetistas. As informações contidas neste desenho carecem da consulta de outros elementos do projeto.			

Sources: Es
Japan, ME